



MINISTÉRIO DA EDUCAÇÃO
UNIVERSIDADE FEDERAL RURAL DO SEMI-ÁRIDO
PRÓ-REITORIA DE ADMINISTRAÇÃO

ANEXO I – ITENS

GRUPO	TOMBO	DENOMINAÇÃO	DESCRIÇÃO	Vacinação	Classificação	Valor
1	2019000668	BOVINO - BRINCO 156 Animal; Tipo: Bovino; Raça: Holandesa; Cor: Preta e branca; Sexo: Fêmea; Filiação: Pai T02, Mãe 07; Nascimento: 8/02/2017; Expectativa de vida: 15 anos.	Vaca holandesa com 9 anos de idade.	Clostridiose/ Raiva/ RB51	Antieconômico	R\$ 6.000,00
2	2019000669	BOVINO - BRINCO 157 Animal; Tipo: Bovino; Raça: Holandesa; Cor: Preta e branca; Sexo: Fêmea; Filiação: Pai T02, Mãe 118; Nascimento: 04/03/2017; Expectativa de vida: 15 anos.	Vaca holandesa com 8 anos de idade. Prenhe T43	Clostridiose/ Raiva/ RB51	Antieconômico	R\$ 5.900,00
3	2022003381	BOVINO – 2201 Animal; tipo bovino; raça: holandesa; cor: preta e branca; sexo: fêmea. Pai: t31; mãe: 157. Nascimento: 01/02/2022; identificação: brinco 2201	Vaca holandesa com 3 anos de idade.	Clostridiose/ Raiva/ RB51	Antieconômico	R\$ 6.100,00
4	2024001956	BOVINO – 2308 Animal; tipo: bovino; raça: holandesa; cor:preta e branca; sexo: fêmea; pai: t31 mãe: 164 nascimento: 08/10/2023 identificação: brinco 2308	Vaca holandesa com 2 anos de idade.	Clostridiose/ Raiva/ RB51	Ocioso	R\$ 3.000,00
5	2022003363	BOVINO – T 37 Animal; Espécie bovina. Pelagem: Predominantemente preto; sexo: masculino; raça: holandesa; filiação: pai t14 e mãe 133.	Touro holandês com 3 anos de idade	Clostridiose/ Raiva	Antieconômico	R\$ 6.900,00
6	2025001678	BOVINO - BRINCO D53; Pelagem: preto e branco; Sexo: masculino; Raça: Holandesa HPB sem registro; Filiação: pai T35 e mãe 2101; data de nascimento: 17/10/2024.	Novilho holandês com 1 ano de idade	Clostridiose/ Raiva	Antieconômico	R\$ 3.500,00
7	2025001679	BOVINO - BRINCO D54; Pelagem: preto e branco; Sexo: masculino; Raça: Holandesa HPB sem registro; Filiação: pai NI e mãe 2204; data de nascimento: 31/10/2024.	Novilho holandês com 1 ano de idade	Clostridiose/ Raiva	Ocioso	R\$ 2.500,00



MINISTÉRIO DA EDUCAÇÃO
UNIVERSIDADE FEDERAL RURAL DO SEMI-ÁRIDO
PRÓ-REITORIA DE ADMINISTRAÇÃO

8	2025001677	BOVINO - BRINCOD56; Pelagem: preto e branco; Sexo: masculino; Raça: Holandesa HPB sem registro; Filiação: pai T35 e mãe 170; data de nascimento: 10/03/2025.	Novilho holandês com 7 meses de idade	Clostridiose/ Raiva	Antieconômico	R\$ 1.700,00
9	2025001680	BOVINO - BRINCO D57; Pelagem: preto e branco; Sexo: masculino; Raça: Holandesa HPB sem registro; Filiação: pai T35 e mãe 2203; data de nascimento: 06/05/2025.	Novilho holandês com 7 meses de idade	Clostridiose/ Raiva	Antieconômico	R\$ 1.400,00
10	2025001681	BOVINO - BRINCO: D58; Pelagem: preto e branco; Sexo: masculino; Raça: Holandesa HPB sem registro; Filiação: pai T35 e mãe 160; data de nascimento: 22/08/2025.Expectativa de vida: 15 anos.	Novilho holandês com 5 meses de idade	Clostridiose/ Raiva	Ocioso	R\$ 900,00
11	S/TOMBO	OVINO - BRINCO 0052	Ovelha mestiça da raça Santa Inês com 4 anos	Clostridiose /Raiva	Antieconômico	R\$ 1.180,00
	S/TOMBO	OVINO - BRINCO 0053	Ovelha mestiça da raça Santa Inês com 4 anos	Clostridiose /Raiva	Antieconômico	
	S/TOMBO	OVINO - BRINCO 0054	Ovelha mestiça da raça Santa Inês com 4 anos	Clostridiose /Raiva	Antieconômico	
12	S/TOMBO	OVINO - BRINCO 0066	Ovelha mestiça da raça Santa Inês com 4 anos	Clostridiose /Raiva	Antieconômico	R\$ 1.190,00
	S/TOMBO	OVINO - BRINCO 0060	Ovelha mestiça da raça Santa Inês com 4 anos	Clostridiose /Raiva	Antieconômico	
	S/TOMBO	OVINO - BRINCO 0039	Ovelha mestiça da raça Santa Inês com 4 anos	Clostridiose /Raiva	Antieconômico	
13	S/TOMBO	OVINO - BRINCO 0058	Ovelha mestiça da raça Santa Inês com 4 anos	Clostridiose /Raiva	Antieconômico	R\$ 690,00
	S/TOMBO	OVINO - BRINCO 0059	Ovelha mestiça da raça Santa Inês com 3 anos	Clostridiose /Raiva	Antieconômico	
14	2026001824	OVINO - BRINCO 0066	Ovelha mestiça da raça Santa Inês com 2 anos	Clostridiose /Raiva	Antieconômico	R\$ 1.380,00



MINISTÉRIO DA EDUCAÇÃO
UNIVERSIDADE FEDERAL RURAL DO SEMI-ÁRIDO
PRÓ-REITORIA DE ADMINISTRAÇÃO

	2026001830	OVINO - BRINCO 0080	Ovelha mestiça da raça Santa Inês com 2 anos	Clostridiose /Raiva	Antieconômico	
	2026001829	OVINO - BRINCO 0079	Ovelha mestiça da raça Santa Inês com 2 anos	Clostridiose /Raiva	Antieconômico	
	2026001823	OVINO - BRINCO 0051	Cordeira mestiça da raça Santa Inês com 5 meses	-	Antieconômico	
	2026001828	OVINO - BRINCO 0078	Cordeira mestiça da raça Santa Inês com 8 meses	-	Antieconômico	
15	2026001818	OVINO - BRINCO 0030	Carneiro mestiço da raça Santa Inês, castrado, com 3 anos	Clostridiose /Raiva	Antieconômico	R\$ 1.230,00
	2026001825	OVINO - BRINCO 0031	Carneiro mestiço da raça Santa Inês, castrado, com 3 anos	Clostridiose /Raiva	Antieconômico	
16	2026001819	OVINO - BRINCO 0032	Carneiro mestiço da raça Santa Inês, castrado, com 3 anos	Clostridiose /Raiva	Antieconômico	R\$ 1.190,00
	2026001821	OVINO - BRINCO 0034	Carneiro mestiço da raça Santa Inês, castrado, com 2 anos	Clostridiose /Raiva	Antieconômico	
17	2026001817	OVINO - BRINCO 0025	Carneiro mestiço da raça Santa Inês, castrado, com 3 anos	Clostridiose /Raiva	Antieconômico	R\$ 1.370,00
	20268001816	OVINO - BRINCO 0020	Carneiro mestiço da raça Santa Inês, castrado, com 3 anos	Clostridiose /Raiva	Antieconômico	
18	2026001822	OVINO - BRINCO 0037	Carneiro mestiço da raça Santa Inês, castrado, com 2 anos	-	Antieconômico	R\$ 880,00



**MINISTÉRIO DA EDUCAÇÃO
UNIVERSIDADE FEDERAL RURAL DO SEMI-ÁRIDO
PRÓ-REITORIA DE ADMINISTRAÇÃO**

	2026001826	OVINO - BRINCO 0035	Carneiro mestiço da raça Santa Inês, castrado, com 2 anos	-	Antieconômico	
19	2026001827	OVINO - BRINCO 0036	Carneiro mestiço da raça Santa Inês, castrado, com 2 anos	-	Antieconômico	R\$ 1.040,00
	2026001820	OVINO - BRINCO 0033	Carneiro mestiço da raça Santa Inês, castrado, com 2 anos	-	Antieconômico	



**MINISTÉRIO DA EDUCAÇÃO
UNIVERSIDADE FEDERAL RURAL DO SEMI-ÁRIDO
PRÓ-REITORIA DE ADMINISTRAÇÃO**

ITEM 01 - BOVINO BRINCO 156





MINISTÉRIO DA EDUCAÇÃO
UNIVERSIDADE FEDERAL DO SEMI-ÁRIDO
PRÓ-REITORIA DE ADMINISTRAÇÃO

ITEM 02 - BOVINO BRINCO 157





MINISTÉRIO DA EDUCAÇÃO
UNIVERSIDADE FEDERAL RURAL DO SEMI-ÁRIDO
PRÓ-REITORIA DE ADMINISTRAÇÃO

ITEM 03 - BOVINO BRINCO 2201





MINISTÉRIO DA EDUCAÇÃO
UNIVERSIDADE FEDERAL RURAL DO SEMI-ÁRIDO
PRÓ-REITORIA DE ADMINISTRAÇÃO

ITEM 04 - BOVINO BRINCO 2308





**MINISTÉRIO DA EDUCAÇÃO
UNIVERSIDADE FEDERAL RURAL DO SEMI-ÁRIDO
PRÓ-REITORIA DE ADMINISTRAÇÃO**

ITEM 05 - BOVINO BRINCO T37



ITEM 06 - BOVINO - BRINCO D53





MINISTÉRIO DA EDUCAÇÃO
UNIVERSIDADE FEDERAL RURAL DO SEMI-ÁRIDO
PRÓ-REITORIA DE ADMINISTRAÇÃO

ITEM 07 - BOVINO - BRINCO D54



ITEM 08 - BOVINO - BRINCO D56





**MINISTÉRIO DA EDUCAÇÃO
UNIVERSIDADE FEDERAL RURAL DO SEMI-ÁRIDO
PRÓ-REITORIA DE ADMINISTRAÇÃO**

ITEM 09 - BOVINO - BRINCO D57



ITEM 10 - BOVINO - BRINCO D58





MINISTÉRIO DA EDUCAÇÃO
UNIVERSIDADE FEDERAL RURAL DO SEMI-ÁRIDO
PRÓ-REITORIA DE ADMINISTRAÇÃO

Item 11

Animal - 0052
Fêmea - 4 mudas
Peso – 51,10kg



Animal - 0053
Fêmea - 4 mudas, \cong 4 anos
Peso: 49,50kg



Animal - 0054
Fêmea - 4 mudas, \cong 4 anos
Peso: 47,50kg





MINISTÉRIO DA EDUCAÇÃO
UNIVERSIDADE FEDERAL RURAL DO SEMI-ÁRIDO
PRÓ-REITORIA DE ADMINISTRAÇÃO

Item 12

Animal - 0055
Fêmea - 2 anos
Peso: 38,60kg



Animal - 0060
Fêmea - 4 mudas, \cong 4 anos
Peso: 47,20 kg

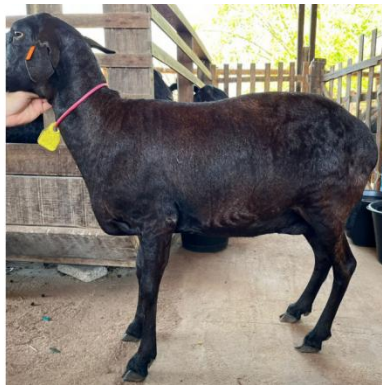
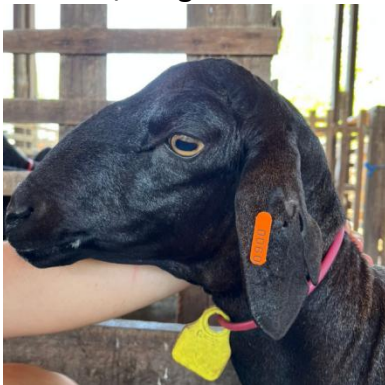

Animal - 0039
Fêmea - 4 anos
Peso: 51,50 kg





**MINISTÉRIO DA EDUCAÇÃO
UNIVERSIDADE FEDERAL RURAL DO SEMI-ÁRIDO
PRÓ-REITORIA DE ADMINISTRAÇÃO**

Item 13

**Animal - 0058
Fêmea – 4 anos
Peso: 39,60 kg**



**Animal - 0059
Fêmea - 3 mudas
Peso – 48,70 kg**





MINISTÉRIO DA EDUCAÇÃO
UNIVERSIDADE FEDERAL RURAL DO SEMI-ÁRIDO
PRÓ-REITORIA DE ADMINISTRAÇÃO

Item 14

Animal - 0066

Fêmea - 4 mudas, \cong 4 anos

Peso: 52,10kg



Animal - 0080

Fêmea – 2 anos

Peso: 56,60 kg



Animal - 0079

Fêmea – 2 anos

Peso: 48,60 kg





**MINISTÉRIO DA EDUCAÇÃO
UNIVERSIDADE FEDERAL RURAL DO SEMI-ÁRIDO
PRÓ-REITORIA DE ADMINISTRAÇÃO**

Item 14

Animal - 0051

Fêmea - 5 meses

Peso: 13,600kg



Animal - 0078

Fêmea - 12 meses

Peso: 22,30 kg





MINISTÉRIO DA EDUCAÇÃO
UNIVERSIDADE FEDERAL RURAL DO SEMI-ÁRIDO
PRÓ-REITORIA DE ADMINISTRAÇÃO

Item 15

Animal - 0030

Macho Castrado – 3 anos

Peso: 66,50kg



Animal - 0031

Macho Castrado - 4 anos

Peso: 70,00kg





MINISTÉRIO DA EDUCAÇÃO
UNIVERSIDADE FEDERAL RURAL DO SEMI-ÁRIDO
PRÓ-REITORIA DE ADMINISTRAÇÃO

Item 16

Animal - 0032

Macho Castrado – 3 anos

Peso: 75,40 kg



Animal - 0034

Macho - 2 anos

Peso: 56,80kg

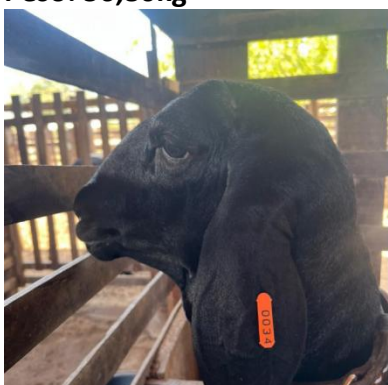



**MINISTÉRIO DA EDUCAÇÃO
UNIVERSIDADE FEDERAL RURAL DO SEMI-ÁRIDO
PRÓ-REITORIA DE ADMINISTRAÇÃO**

Item 17

Animal - 0025

Macho Castrado - 3 anos

Peso: 80,30kg



Animal 0020

Macho castrado – 3 anos

Peso: 72,80 kg





MINISTÉRIO DA EDUCAÇÃO
UNIVERSIDADE FEDERAL RURAL DO SEMI-ÁRIDO
PRÓ-REITORIA DE ADMINISTRAÇÃO

Item 18

Animal 0037

Macho castrado – 2 anos

Peso: 52,50 kg



Animal 0035

Macho castrado – 2 anos

Peso: 45,20 kg





MINISTÉRIO DA EDUCAÇÃO
UNIVERSIDADE FEDERAL RURAL DO SEMI-ÁRIDO
PRÓ-REITORIA DE ADMINISTRAÇÃO

Item 19

Animal 0036

Macho castrado – 2 anos

Peso: 57,10 kg



Animal 0033

Macho castrado – 2 anos

Peso: 58,80 kg

