

PLANTA BAIXA - TÉRREO  
ESCALA 1/75

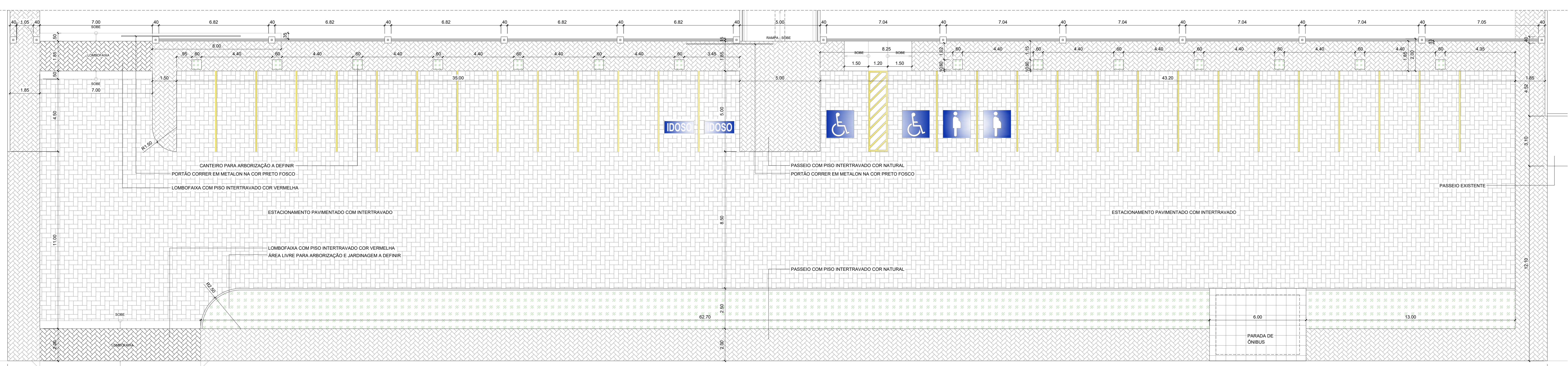

PLANTA BAIXA - MURO FRONTAL E ESTACIONAMENTO EXTERNO  
ESCALA 1/100

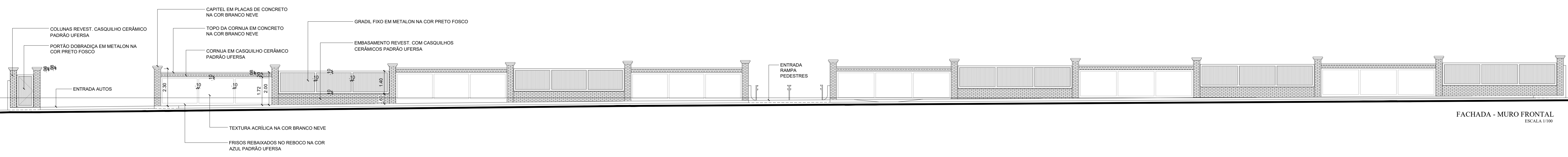

FACHADA - MURO FRONTAL  
ESCALA 1/100

OBS.: ESTE PROJETO DE REFORMA FOI ELABORADO A PARTIR DE LEVANTAMENTO PLANIMÉTRICO REALIZADO EM EDIFÍCIO SEM USO. POSTERIORMENTE FOI CONSTATADA A NECESSIDADE DE REFORÇO ESTRUTURAL NO MESMO. RECEBI O PROJETO DE REFORÇO ESTRUTURAL PARA AS DEVIDAS ADAPTAÇÕES NO PROJETO ARQUITETÔNICO EM JUNHO DE 2022.

REPRESENTANTE LEGAL:

RESPONSÁVEL TÉCNICO (PROJETO):

RESPONSÁVEL TÉCNICO (EXECUÇÃO):

UNIVERSIDADE FEDERAL

**UFERSA**

UNIVERSIDADE FEDERAL RURAL DO SEMI-ÁRIDO

PROJETO ARQUITETÔNICO

REFORMA PRÉDIO ABAND. P/ PARQUE TECNOLÓGICO

PLANTA BAIXA TÉRREO, DET. MURO FRONTAL

ESCALA: 1/75, 1/100

ÁREA CONSTRUÍDA: 2.151,04m²

PROJETO: MOS-PARTEC-ARG-EXE-R-1 | DWG

MINISTÉRIO DA EDUCAÇÃO

UNIVERSIDADE FEDERAL RURAL DO SEMI-ÁRIDO

SUPERINTENDÊNCIA DE INFRA-ESTRUTURA

CENÍFICO PEDRO FERNANDES PEREIRA (PROSADÃO)

Campus Litor, Avenida Francisco Mota, 572

Barro Preto, Costa e Silva, Mossoró/RN, CEP: 59.625-900

ETAPA:

PROJETO

ARQUITETO E URBANISTA

CAU/RN - A39150-6

DATA:

FEVEREIRO/2025

03

07

A reprodução parcial ou integral, modificação neste projeto e a sua utilização em obras alheias das alavancas especificadas, sem a autorização do responsável, são consideradas proibidas, sob as penas da Lei nº 12.512/2012.