

1 FORMAR 2º PISO REFORÇO ESTRUTURAL  
1 : 50

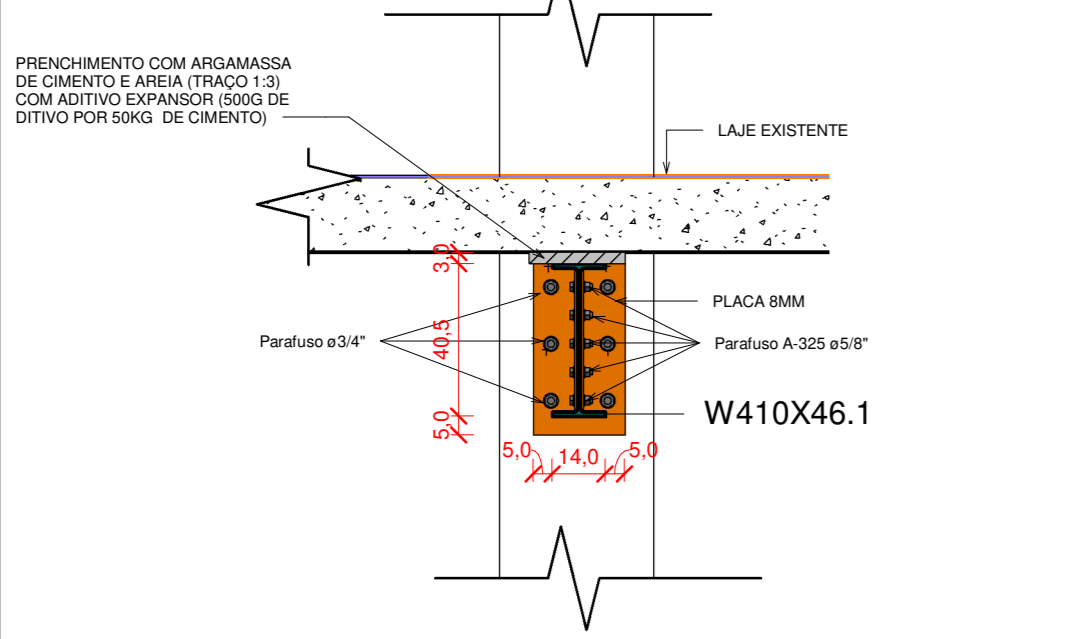
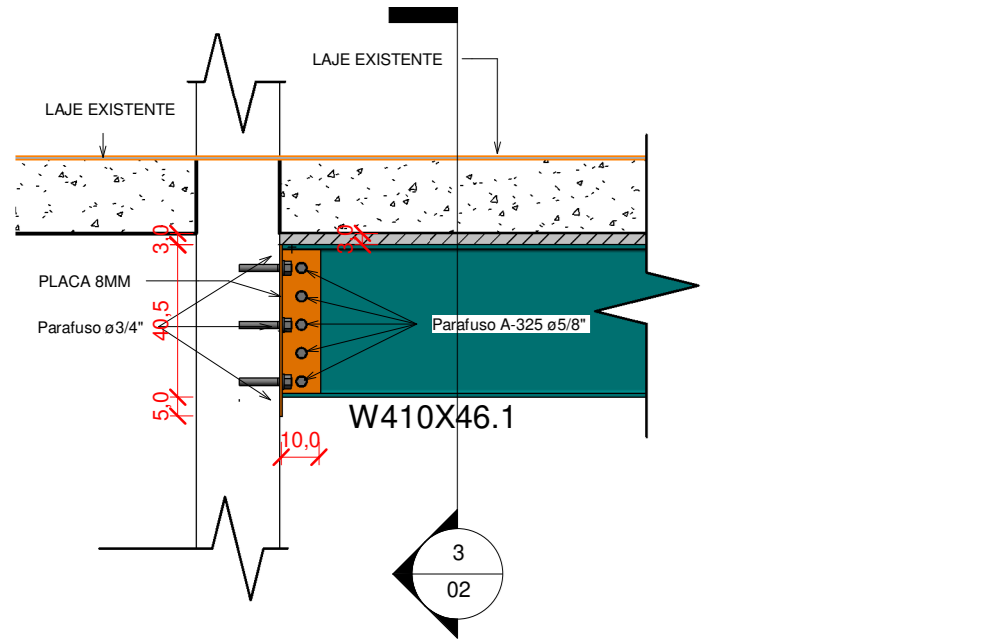

2 DET. LIGAÇÃO W410X46.1  
1 : 20

QUANTIDADE	CHUMBADOR 3/4" (QUIMCO - WGN)	PARAFUSO A 325 ø5/8"
36		
30		

QUANTIDADE	PLACA DE BASE BIM (21.0X46.5)	PLACA DE BASE BIM (10.0X37.0)
6		
12		

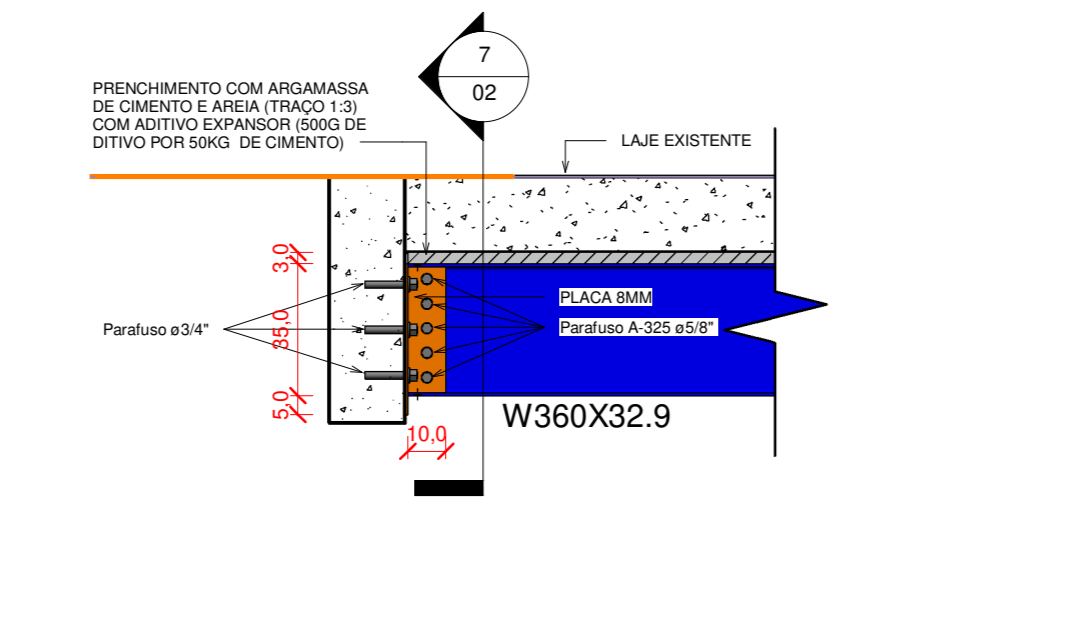

3 DET. LIGAÇÃO W360X32.9  
1 : 20

QUANTIDADE	CHUMBADOR 3/4" (QUIMCO - WGN)	PARAFUSO A 325 ø5/8"
72		
60		

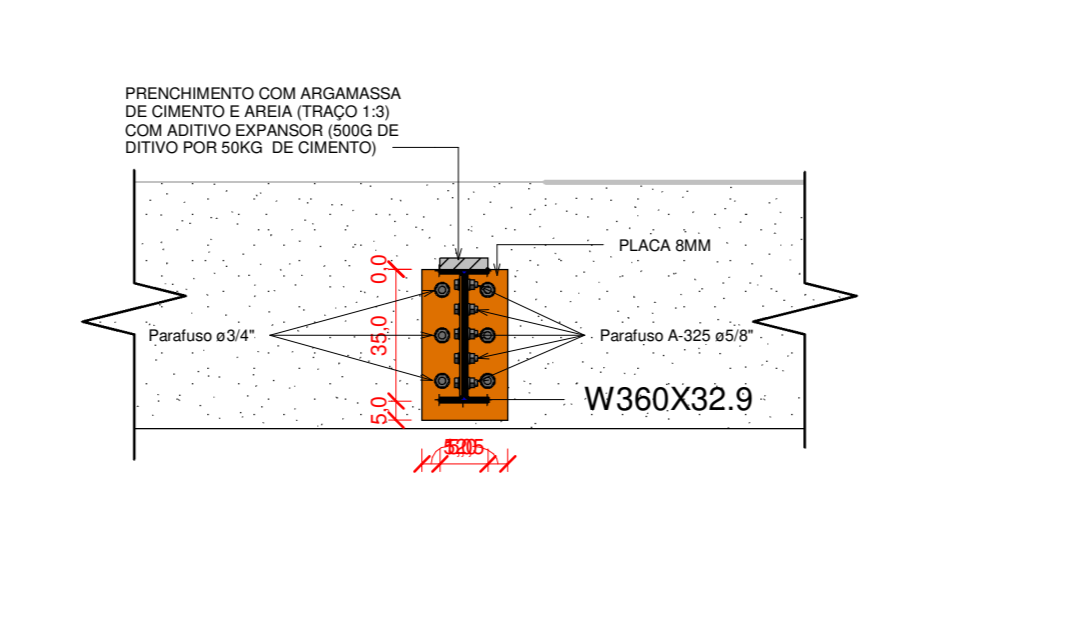

4 DET. LIGAÇÃO W360X32.9  
1 : 20

QUANTIDADE	PLACA DE BASE BIM (25.0X32.5)	PLACA DE BASE BIM (10.0X41.5)
12		
24		



5 DET. LIGAÇÃO W530X82  
1 : 20

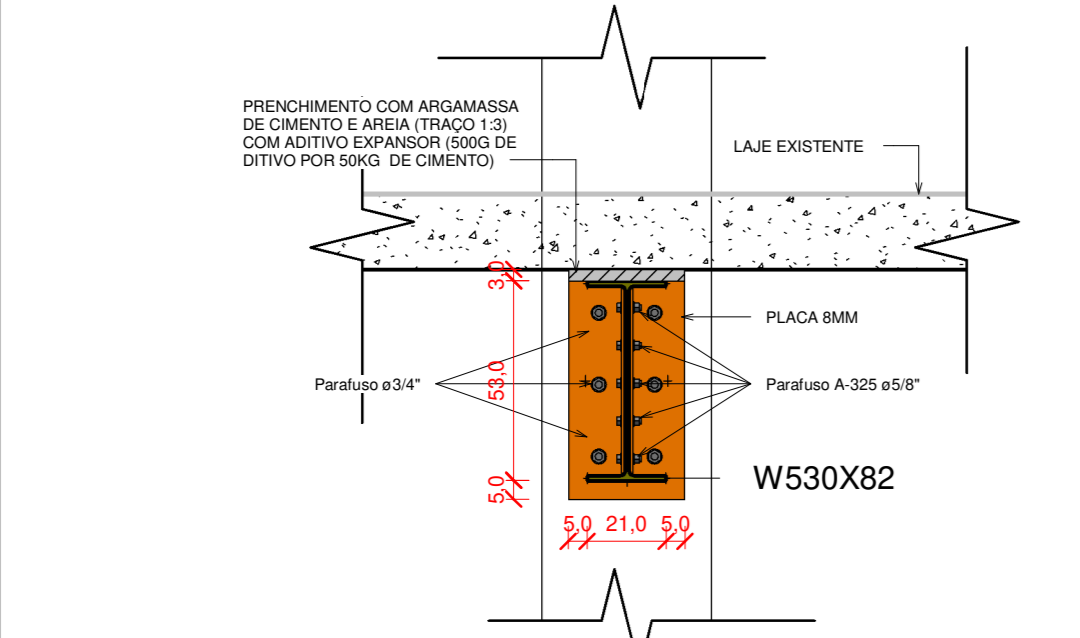
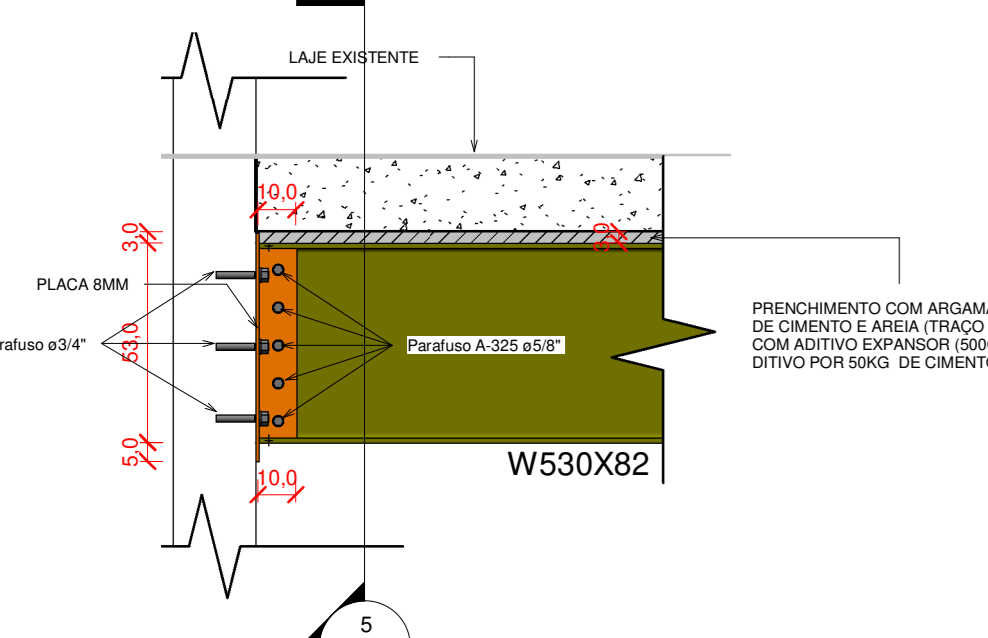

6 DET. LIGAÇÃO W530X82  
1 : 20

QUANTIDADE	CHUMBADOR 3/4" (QUIMCO - WGN)	PARAFUSO A 325 ø5/8"
12		
10		

QUANTIDADE	PLACA DE BASE BIM (21.0X38.0)	PLACA DE BASE BIM (10.0X49.0)
2		
4		

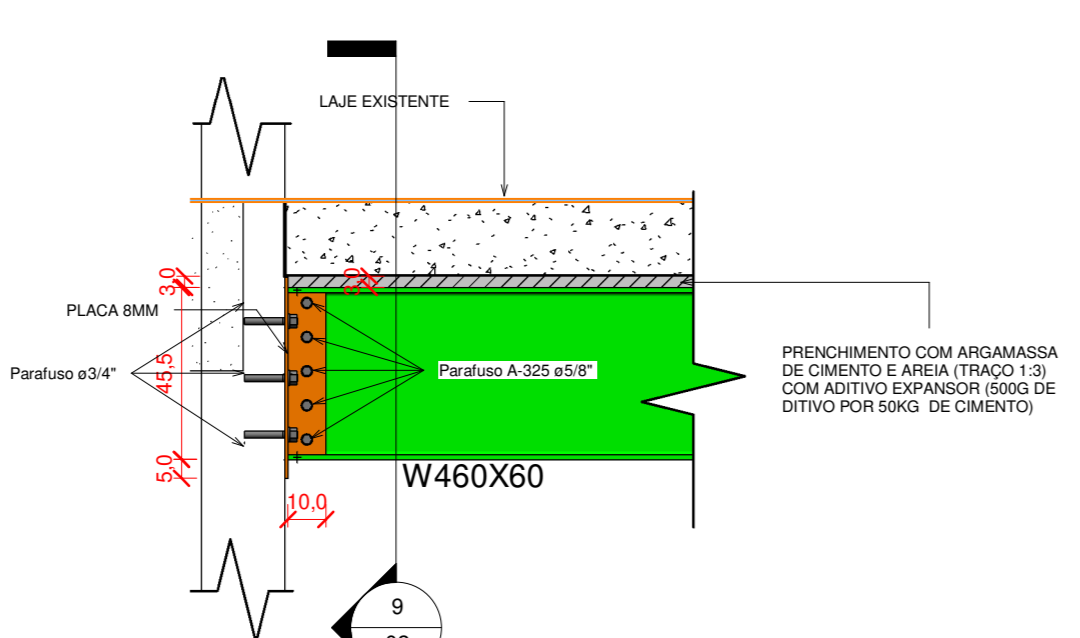

7 DET. LIGAÇÃO W460X60  
1 : 20

QUANTIDADE	CHUMBADOR 3/4" (QUIMCO - WGN)	PARAFUSO A 325 ø5/8"
12		
10		

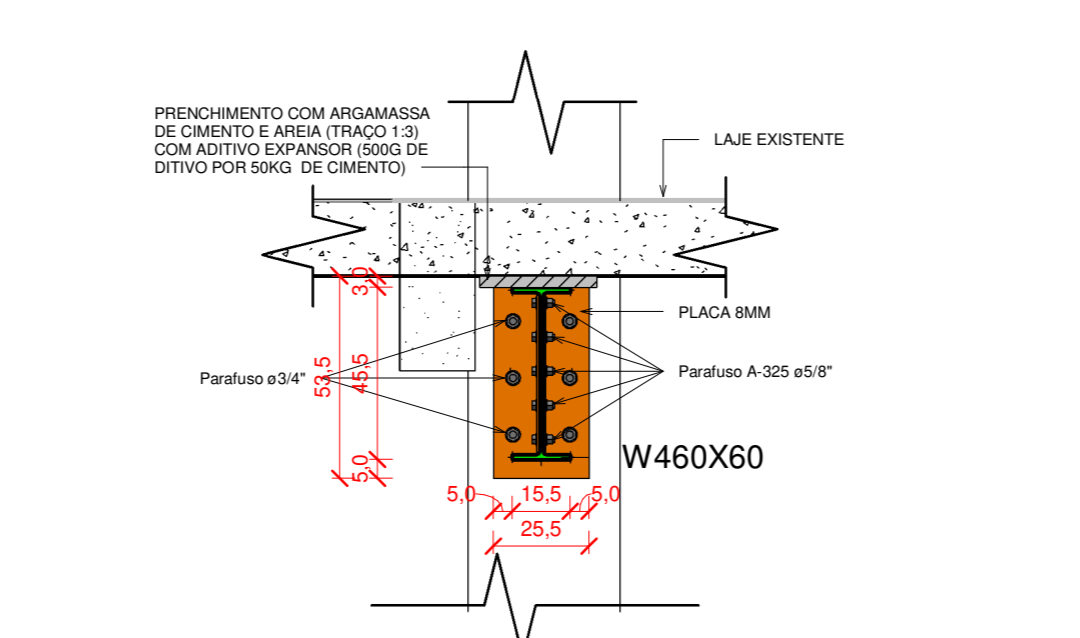

8 DET. LIGAÇÃO W460X60  
1 : 20

QUANTIDADE	PLACA DE BASE BIM (25.0X50.5)	PLACA DE BASE BIM (10.0X42.0)
2		
4		

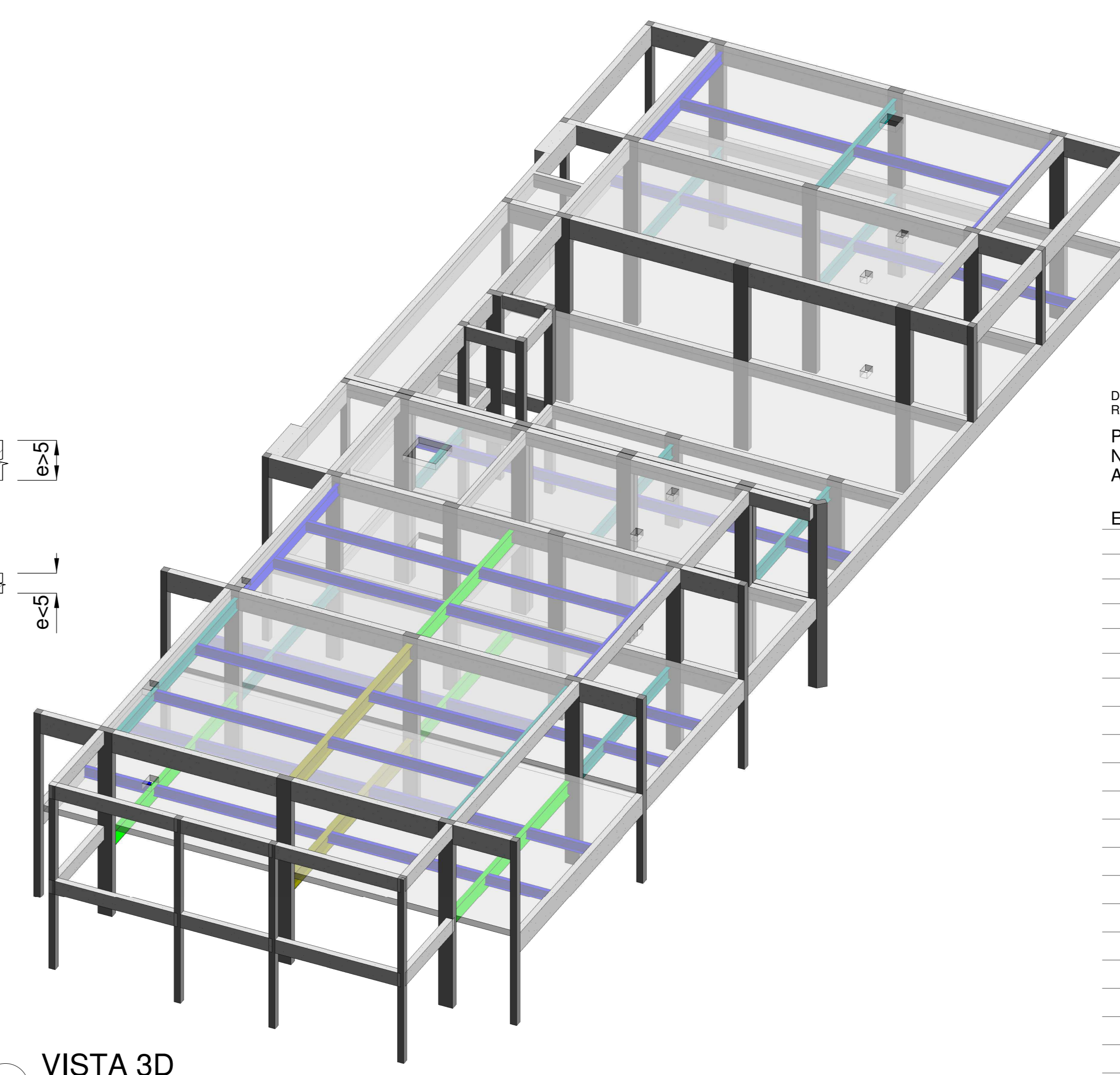
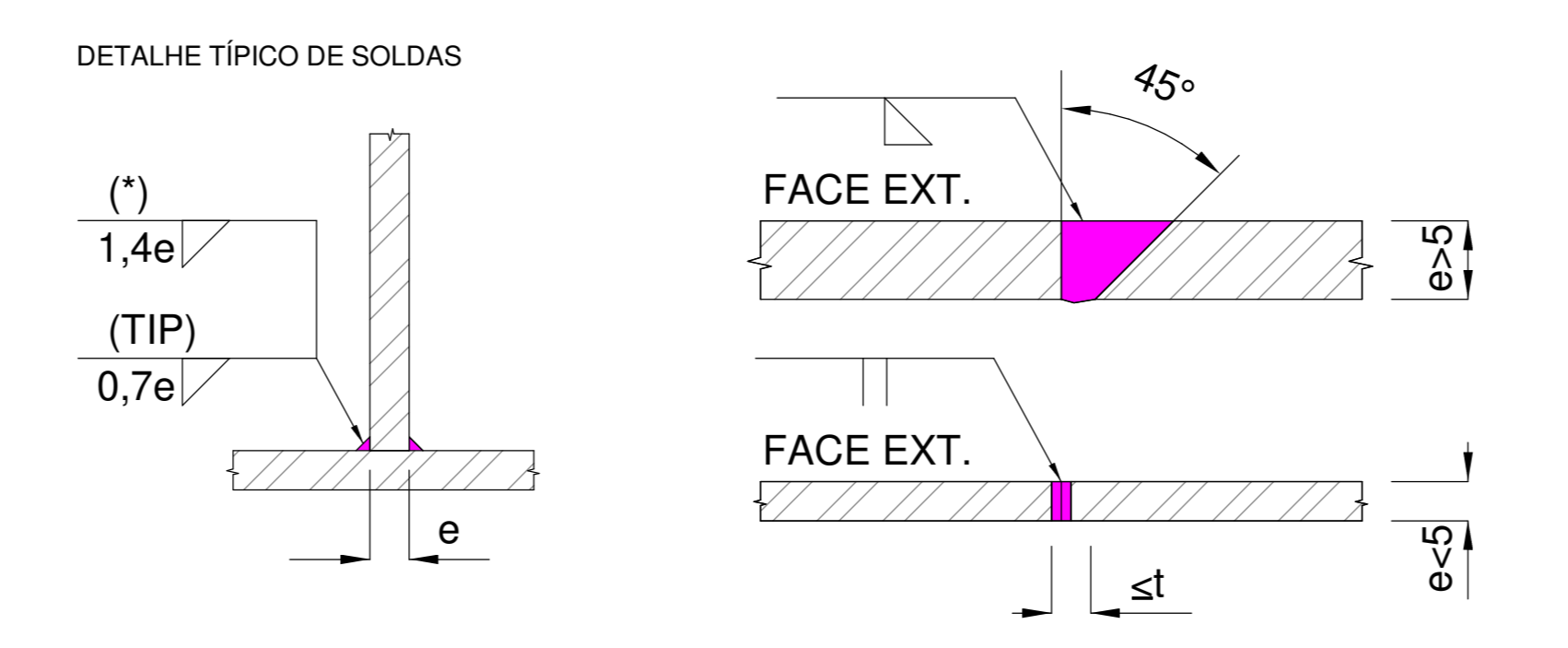

10 VISTA 3D

DIREITOS AUTORAIS RESERVADOS.  
PROIBIDA QUALQUER MODIFICAÇÃO OU REPRODUÇÃO NO TODO OU EM PARTE, SEM AUTORIZAÇÃO POR ESCRITO DO AUTOR DO PROJETO.

- ESPECIFICAÇÕES:
- 1 - MEDIDAS EM MILÍMETROS, CENTÍMETROS E METROS.
  - 2 - MATERIAS
    - \* PARAFUSOS ASTM
    - \* PERFIS DOBRADOS, CHAPAS E DEMAIS PERFIS - ASTM A-36
    - \* ELETRODOS - E60XX
    - \* CHUMBADORES E BARRAS REDONDAS - SAE 1020
    - \* PARABOLT ANCORA
  - 3 - PROTEÇÃO DA ESTRUTURA
    - \* LIMPEZA MACANICA PADRÃO ST. 3
  - 4 - PINTURA:
    - \* APLICAR 02 DEMÃO DE 120 MICRONS DE SAMASTIC 228
    - \* ACABAMENTO:
      - \* APLICAR 02 DEMÃO DE 35 MICRONS DE ADAMRAL ESMALTE
  - 5 - O FABRICANTE DA ESTRUTURA DEVERÁ ATENDER AS SEGUNTES EXIGÊNCIAS:
    - \* EXCETO ONDE EXPRESSO EM CONTRÁRIO, AS SOLDAS SERÃO DE ÂNGULO (FILETE)
    - \* EM TODAS AS ARISTAS DE CONTATO
  - 6 - A EXECUÇÃO DEVERÁ OBEDECER AS RECOMENDAÇÕES DA NBR 8800

RIO	09/02/2022	EMISSÃO INICIAL	ENG. PABLO AZEVEDO
REVISÃO	09/02/2022	DET. TIPO DE SOLDAS   SOBREPONÇÃO DA ARQUITETURA	ENG. PABLO AZEVEDO
REVISÃO	DATA	DESCRIÇÃO	RESPONSÁVEL

PROPRIETÁRIO:  
UNIVERSIDADE FEDERAL DO RIO GRANDE DO SUL  
**UFERSA**  
UNIVERSIDADE FEDERAL DO RIO GRANDE DO SUL  
SUPERINTENDÊNCIA DE INFRA-ESTRUTURA  
CAMPUS LEOPOLDINA, 91201-900  
LEOPOLDINA, RS, BRASIL

PROPRIETÁRIO:  
UNIVERSIDADE FEDERAL DO RIO GRANDE DO SUL  
SUPERINTENDÊNCIA DE INFRA-ESTRUTURA  
CAMPUS LEOPOLDINA, 91201-900  
LEOPOLDINA, RS, BRASIL

PROJETO DE REFORÇO ESTRUTURAL

PROPRIETÁRIO:  
UFERSA

RESPONSÁVEL TÉCNICO-EXECUÇÃO DA OBRA:  
PABLO AZEVEDO

AUTOR DO PROJETO:  
PABLO AZEVEDO  
ENGENHEIRO CIVIL  
CREA Nº 211859989

**PROJETO ESTRUTURAL**

ASSUNTO: PLANTA DE FORMA 2º PISO / DETALHAMENTO DAS LIGAÇÕES DO 2º PISO

PROPRIETÁRIO:  
UFERSA

ENGENHEIRO CIVIL  
AV. JORGE COELHO DE ANDRADE, PRES. COSTA E SILVA, MOSSORÓ-RN  
63080-900

DATA:  
09/02/2022

ELABORAÇÃO:  
PABLO AZEVEDO

DESENVOLVEDOR:  
WELLTON FERNANDES

RESPONSÁVEL:  
WELLTON FERNANDES