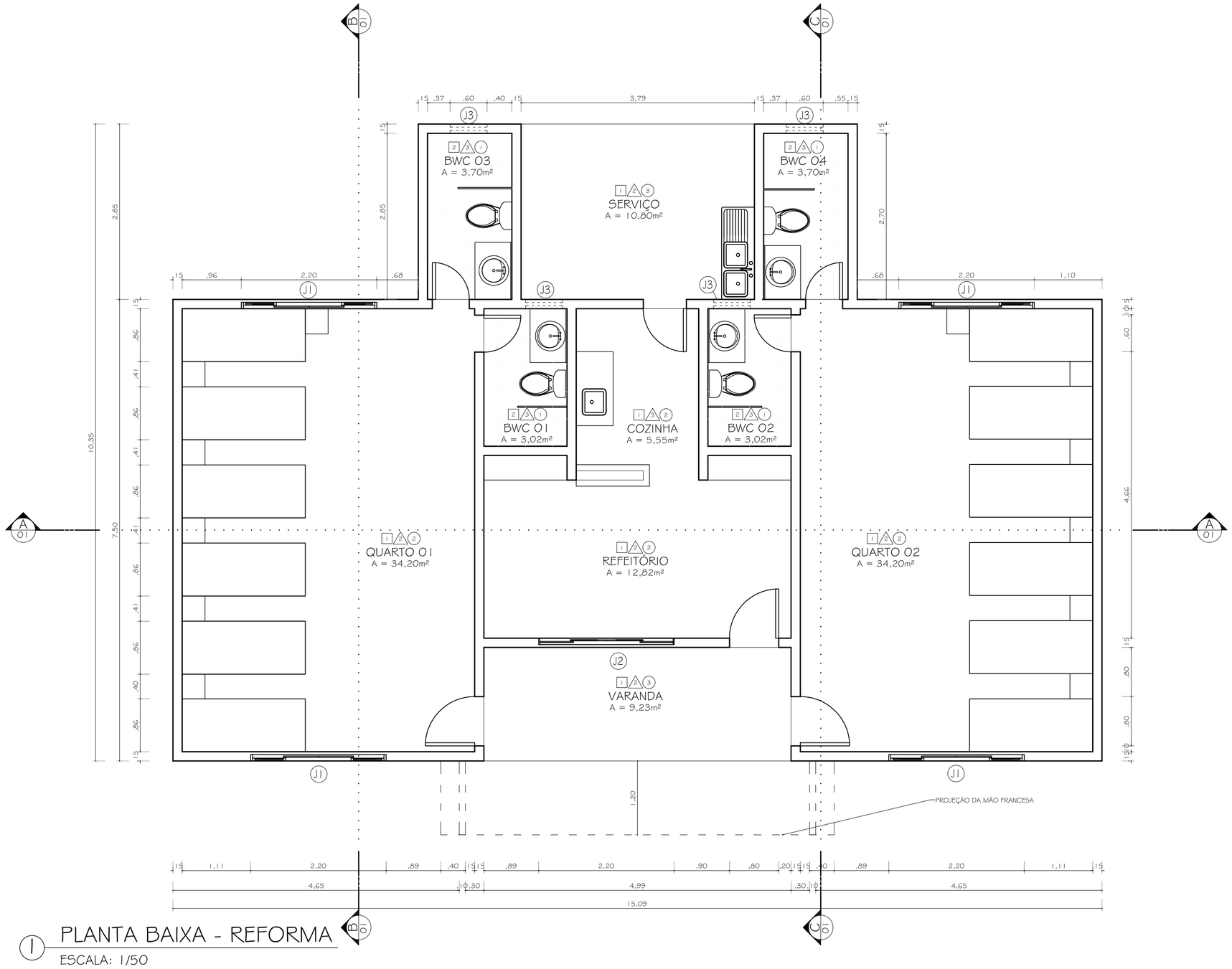

1 PLANTA BAIXA - REFORMA
ESCALA: 1/50

QUADRO DE ESQUADRIAS (JANELAS)							
JANELAS	ALTURA	LARGURA	PEITORIL	QUANT.	FOLHAS	TIPO	MATERIAL
J1	1.00	2.20	1.35	4	4	CORRER	ALUMÍNIO ANODIZADO PRETO E VIDRO
J2	1.00	2.20	1.35	1	4	CORRER	VIDRO
J3	0.60	0.60	1.60	4	1	MAXIM-AR	ALUMÍNIO ANODIZADO PRETO E VIDRO

QUADRO DE ESPECIFICAÇÕES DE MATERIAIS E ACABAMENTOS INTERNOS
PISOS E RODAPÉS:
1 - PISO E RODAPÉS DE 15CM EM GRANILITICO DE ALTA RESISTÊNCIA, JUNTA DE DILATAÇÃO DE 1,50X1,50M
2 - CERÂMICA ESMALTADA 45X45CM, COR BRANCA
PAREDES:
1 - REBOCO LISO EMASSADO, PINTURA COR BRANCA
2 - FAIXA DE 1,20M EM CERÂMICA 10X10CM, COR BRANCO GELO. FAIXA SUPERIOR EM REBOCO LISO EMASSADO, PINTURA COR BRANCA
3 - CERÂMICA ESMALTADA 45X45CM, COR BRANCA
TETOS E FORROS:
1 - LAJE EM CONCRETO REBOCADA E EMASSADA, PINTURA COR BRANCA
2 - FORRO EM PVC
3 - SEM FORRO

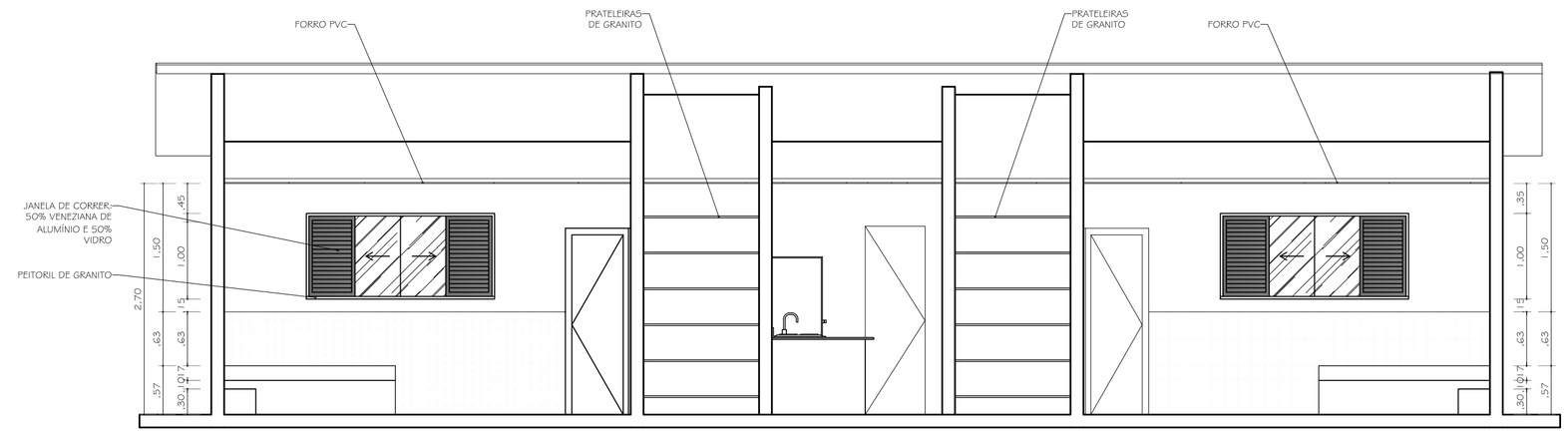

2 CORTE AA
ESCALA: 1/50

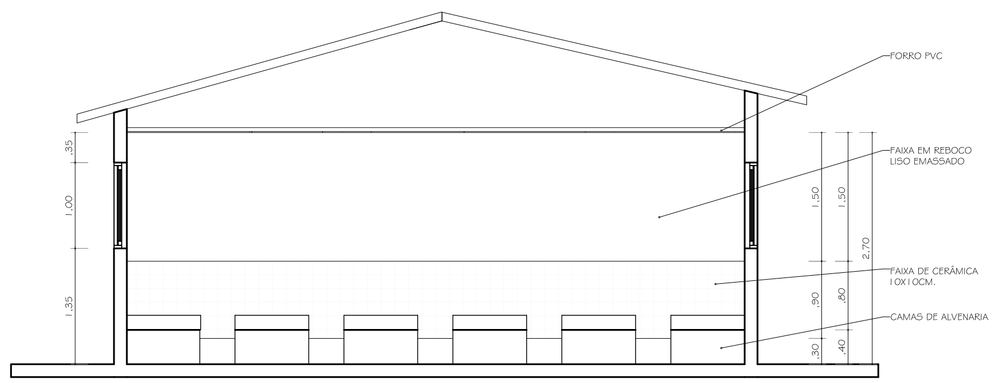

3 CORTE BB
ESCALA: 1/50

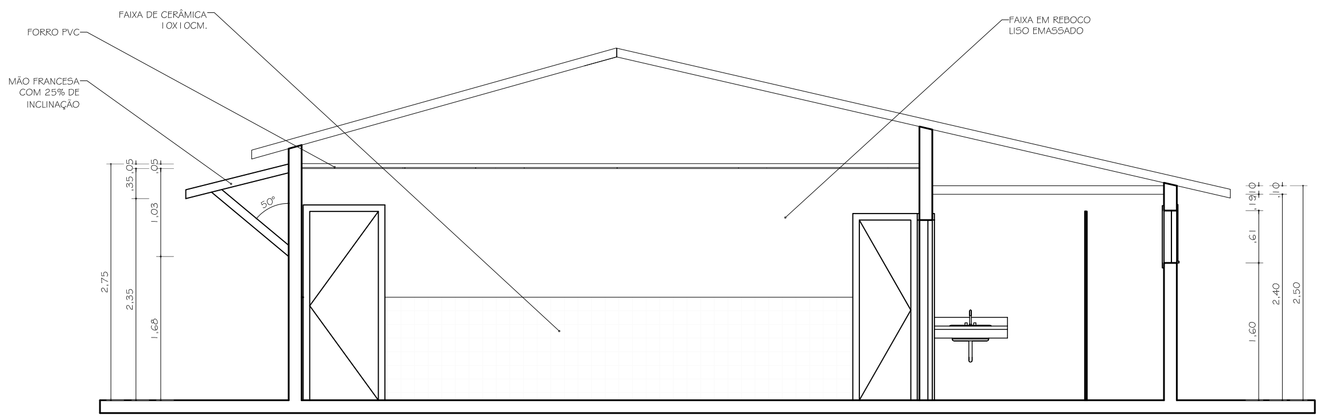

4 CORTE CC
ESCALA: 1/50

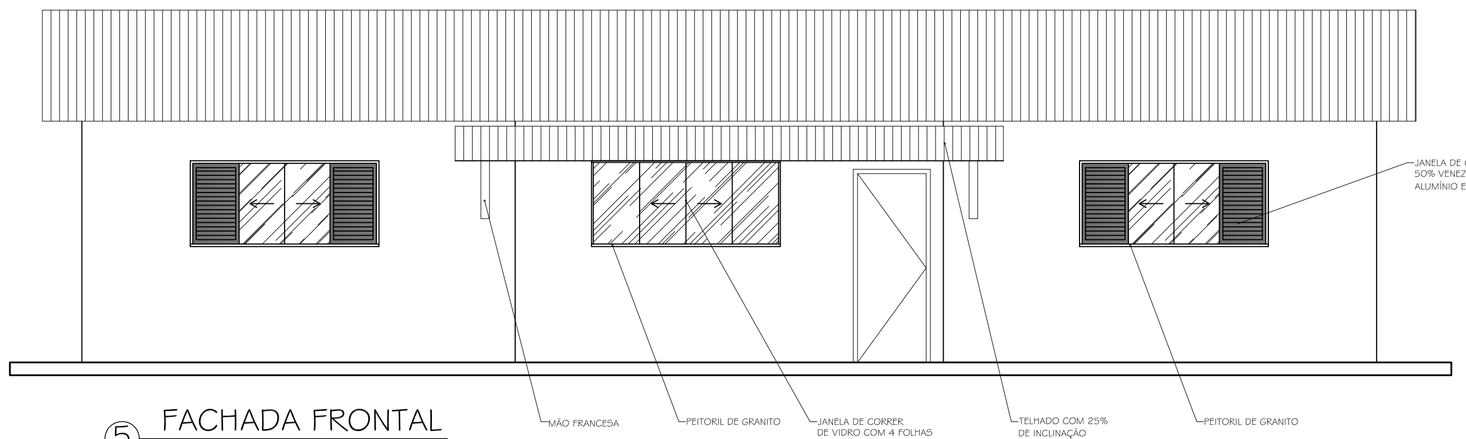

5 FACHADA FRONTAL
ESCALA: 1/50

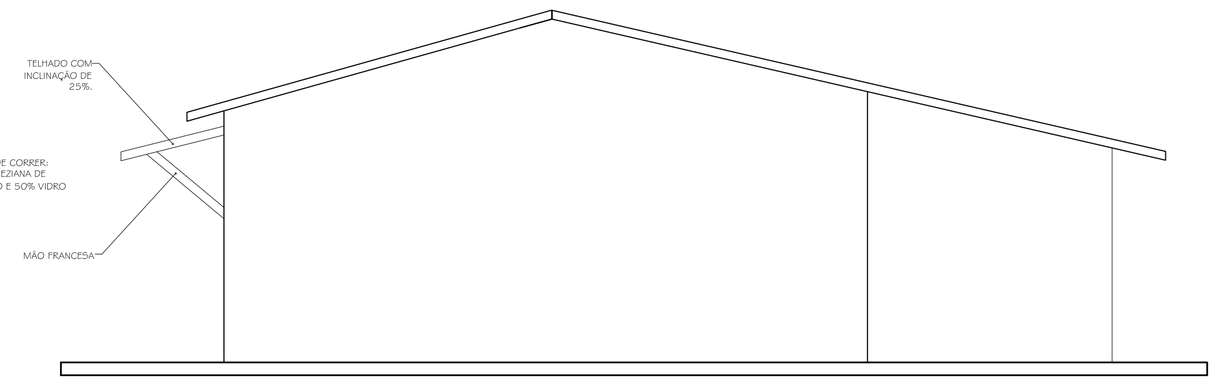

6 FACHADA LATERAL
ESCALA: 1/50

REPRESENTANTE LEGAL:

RESPONSÁVEL TÉCNICO (PROJETO):

RESPONSÁVEL TÉCNICO (EXECUÇÃO):

PROPRIETÁRIO:

UNIVERSIDADE FEDERAL UFERSA RURAL DO SEMI-ÁRIDO

MINISTÉRIO DA EDUCAÇÃO
UNIVERSIDADE FEDERAL RURAL DO SEMI-ÁRIDO
SUPERINTENDÊNCIA DE INFRA-ESTRUTURA
EDIFÍCIO PEDRO FERNANDES PEREIRA (ROSADÃO)
Campus Leste, Avenida Francisco Mota, 572
Bairro Pres. Costa e Silva, Mossoró/RN. CEP: 59.625-900

OBRA: REFORMA DA VILA ACADÊMICA MASCULINA
ETAPA: PROJETO LEGAL
AUTORIA: PAOLO AMÉRICO DE OLIVEIRA
CARGO: CAU/RN A55227-5
ENDEREÇO: AV. FRANCISCO MOTA, 572, CAMPUS OESTE, MOSSORÓ/RN.
CONTEÚDO: PLANTA BAIXA, CORTES E FACHADAS
ESCALA: INDICADA m
DESENHO: MATHEUS FREITAS
DATA: AGO/2019
ARQUIVO: VILAMASCULINA_ARQ_2019_COMPLETO_R000.DWG

01/01

A reprodução parcial ou integral, modificações neste projeto e a sua utilização em obras diversas das abaixo especificadas, sujeitarão os responsáveis às penalidades previstas na Lei dos Direitos Autorais (Lei nº 9.610/98).